

**Záměr**  
**prodat nemovitý majetek**  
**vyhlášený v souladu s ustanovením § 39 zákona č. 128/2000 Sb. o obcích**

Obec Slapy je výlučným vlastníkem níže uvedené nemovité věci - pozemkové parcely parc. č. 639/31, ostatní plocha, neplodná půda o výměře 140 m<sup>2</sup> nově vzniklé na základě geometrického plánu č. 1074-38/2014 ze dne 21.1.2015, oddělením z pozemku parc.č. 639/1 v k.ú. Přestavlky u Slap, obec Slapy (dále také jen nemovitost). Pozemek parc.č. 639/1 je zapsán na LV č. 10001 pro k.ú. Přestavlky u Slap, obec Slapy, okres Praha - západ .

Prodej bude uskutečněn za následujících podmínek:

- a) minimální kupní cena nemovitosti je odvozena ze znaleckého posudku znalce ing. Antonína Branného č 5.972-68/2010 ze dne 09.03.2010, ve výši 84.000,- Kč
- b) kupující uhradí kupní cenu před podpisem kupní smlouvy buď bankovním převodem na účet obce vedený u Komerční banky č.ú. 3223111, nebo nejpozději při podpisu kupní smlouvy do pokladny obce
- c) kupující uhradí náklady spojené s opatřením znaleckého posudku na prodávanou nemovitost, náklady, případně poměrnou část nákladů na vyhotovení geometrického plánu a náklady spojené s vkladem práva do katastru nemovitostí

Zájemci o koupi nemovitosti mohou podat své písemné nabídky na adresu obce Slapy ( Obec Slapy, 252 08 Slapy 72) do 30dní od zveřejnění nabídky. Nabídky doručené po tomto termínu nemusí být zohledněny.

Obec Slapy si vyhrazuje právo od svého záměru odstoupit, uvedené podmínky změnit a právo nemovitosti prodat i za odlišných, nově zveřejněných podmínek.

Vyvěšeno na úřední desce obecního úřadu dne : .....

Sňato z úřední desky obecního úřadu dne : .....

VÝKAZ DOSAVADNÍHO A NOVÉHO STAVU ÚDAJŮ KATASTRU NEMOVITOSTÍ													
Dosavadní stav				Nový stav									
Omezení pozemku parc. číslem	Výměra parcely		Druh pozemku	Omezení pozemku parc. číslem	Výměra parcely		Druh pozemku	Typ stavby	Způsob určení výměry	Porovnání se stavem evidence právních vztahů			
	ha	m <sup>2</sup>			Způsob využití	ha				m <sup>2</sup>	Způsob využití	Způsob využití	Di přechází z pozemku označeného v katastru nemovitostí
639/1	9	73	ostatní plošná pozemková	639/1	3	43	ostatní plošná pozemková		0	639/1	10001	3	43
				639/29	2	67	ostatní plošná pozemková		0	639/1	10001	2	67
				639/30	2	23	ostatní plošná pozemková		0	639/1	10001	2	23
				639/31	1	40	ostatní plošná pozemková		0	639/1	10001	1	40
639/17	3	02	ostatní plošná pozemková	639/17	2	69	ostatní plošná pozemková		0	639/17	10001	2	69
				639/32		33	ostatní plošná pozemková		0	639/17	10001		33
	12	75			12	75							

GEOMETRICKÝ PLÁN pro rozdělení pozemku	Geometrický plán ověřil úředně oprávněný zeměměřický inženýr:		Státní podpis ověřil úředně oprávněný zeměměřický inženýr:	
		Jméno, příjmení:	Ing. Jan Klíma	Jméno, příjmení:
	Číslo poločky seznamu úředně oprávněných zeměměřických inženýrů:	670/1995	Číslo poločky seznamu úředně oprávněných zeměměřických inženýrů:	670/95
	Dne: 16.01.2015	Dne: 03/2015	Dne: 21.1.2015	Dne: N/A
	Nezávislost a přirovnání odpovídá právním předpisům.		Tento státní podpis odpovídá geometrickému plánu v elektronické podobě uloženému v dokumentaci katastrálního úřadu.	
Vyhotovitel: Zbyněk Brouček Na Petškově 217 252 07 Stěchovice	Katastrální úřad souhlasí s obsahem parcel.		Ověření státního podpisu geometrického plánu v listinné podobě.	
Číslo plánu: 1074-38/2014	<p>KÚ pro Středočeský kraj KP Praha-západ Alena Housková PGP-29/2015-210 2015.01.19 11:30:11 CET</p> 			
Dělnice: Praha-západ				
Obec: Slapy				
Kat. území: Přestavky u Slap				
Mapový list: Benešov B-6/31				
<p>Dosavadním vlastním pozemkem byla poskytnuta možnost seznámit se v dané věci s průběhem navrhovaných nových hranic, které byly označeny předepsaným způsobem.</p>				

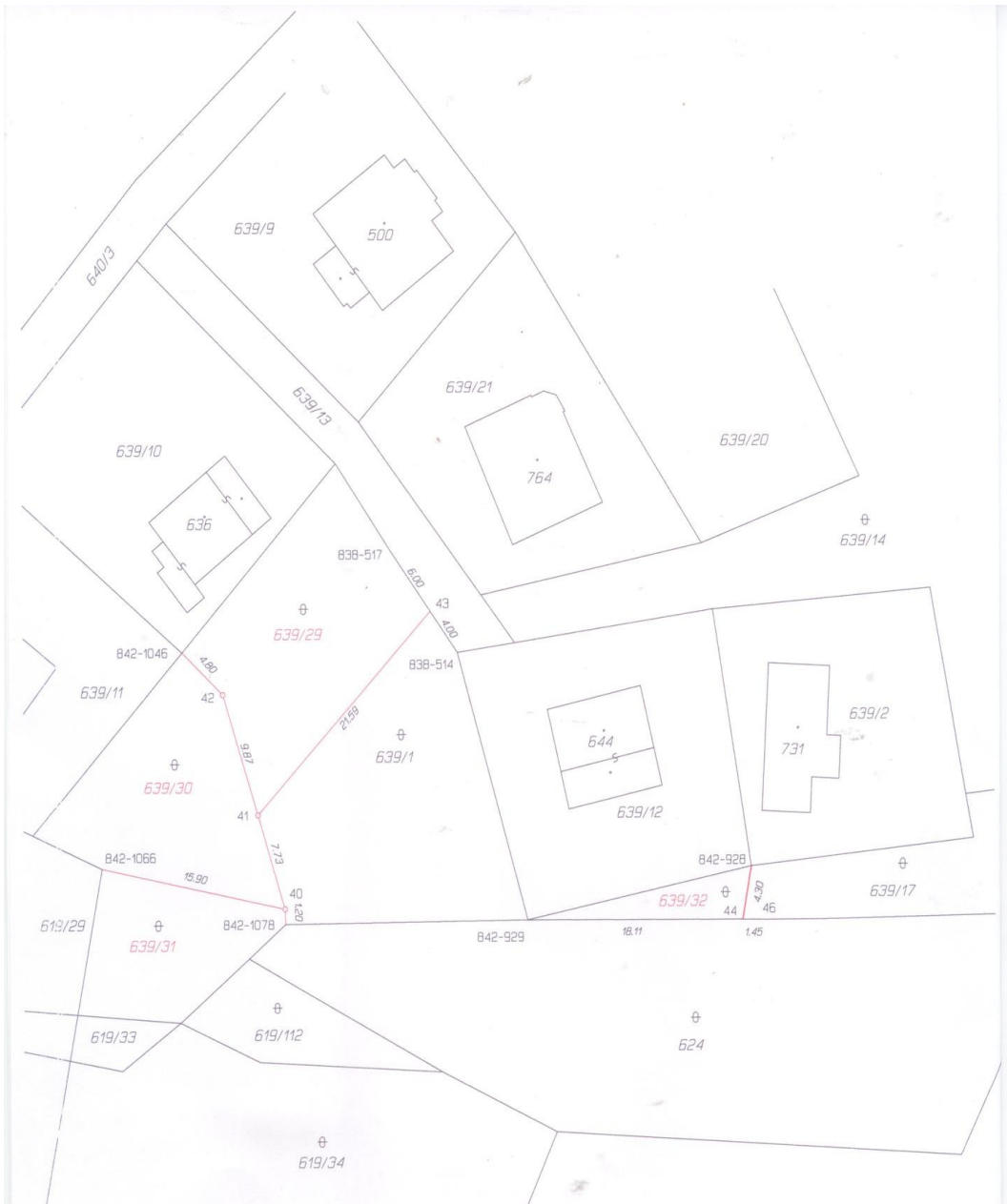

Seznam souřadnic (S-JTSK)  
Číslo bodu Souřadnice pro zápis do KN

	Y	X	Kód kv.	Poznámka
k.ú. Přestavky u Slap (749605)				
838-514	747083.93	1073166.56	8	plot.-sl.
838-517	747089.54	1073158.60	8	plot.-sl.
842-928	747059.23	1073183.39	8	kolik
842-929	747079.09	1073187.48	8	kolik
842-1046	747107.15	1073166.47	8	kolik
842-1066	747114.05	1073183.32	8	kolik
842-1078	747098.48	1073187.72	8	kolik
40	747098.52	1073186.53	3	znak z plástu
41	747100.80	1073179.18	3	znak z plástu
42	747103.72	1073169.77	3	znak z plástu
43	747086.21	1073163.33	8	kolik
44	747059.95	1073187.56	8	kolik
46	747058.57	1073187.58	8	kolik